

RINGKASAN EKSEKUTIF

Ringkasan Eksekutif

PROPOSED INCREASE OF PRODUCTION CAPACITY FOR EXISTING RECYCLED PAPER MILL ON LOT 1, KAWASAN PERINDUSTRIAN BENTONG IIB, MUKIM SABAI, 28600 KARAK, PAHANG, MALAYSIA

ND Paper (Malaysia) Sdn Bhd

Lot 1, Kawasan Perindustrian Bentong IIB, Mukim Sabai, 28600 Karak, Pahang

Tel.: +609 222 3250 / +609 222 3361

Faks: +609 222 1785

Pegawai: En Shi Rongjiu (Pengurus Kilang)

shirj@ndpaper.com

Pn Isabel Kow Seok Foon (Pegarah Perhubungan Awam dan Pentadbiran)

isabelkow@ndpaper.com

Chemsain Konsultant Sdn Bhd

No. 41, 1st Floor, Jalan USJ 10/1D, 47620 Subang Jaya, Selangor Darul Ehsan

Tel.: +603 5637 0163

Faks: +603 5637 0385

Pegawai: Pn Lina Chan (Ketua Pasukan EIA)

lina.chan@chemsain.com

Keperluan Undang-undang

Kilang Kertas Kitar Semula ini mempunyai Kelulusan EIA yang dikeluarkan oleh Jabatan Alam Sekitar pada 2 November 2007 untuk kapasiti pengeluaran 80,000 tan/tahun.

Peningkatan kapasiti pengeluaran yang dicadangkan kepada 900,000 tan/tahun, adalah aktiviti yang ditetapkan bawah: **Jadual Kedua – Aktiviti No. 6: Industri**

Sub-aktiviti (f): Industri kitar semula kertas: Keupayaan pengeluaran 50 tan atau lebih sehari

LOKASI

Lot 1, Kawasan Perindustrian Bentong IIB, Mukim Sabai, 28600 Karak, Pahang

BAHAN MENTAH

1,020,000 tan/tahun OCC (90% dari Amerika Syarikat, Eropah, Jepun & Australia, 10% bekalan tempatan)

Gambaran Keseluruhan

OUTPUT PENGELUARAN

Fasa 1

80,000 tan/tahun *core board*, 380,000 tan/tahun *recycled pulp*

Fasa 2

120,000 tan/tahun *core board*, 780,000 tan/tahun *recycled pulp*

KOMPONEN LAIN

Gudang kertas buangan dan produk, sump pam air mentah, RWTP, naik taraf IETS, dandang baru

ZON

Industri

Pernyataan Keperluan



Lokasi Projek



Coordinates:

No.	Lat.	Lon.
1	3° 28' 31.26"	101° 58' 20.38"
2	3° 28' 25.85"	101° 58' 28.65"
3	3° 28' 15.67"	101° 58' 19.16"
4	3° 28' 22.01"	101° 58' 15.24"
A	3° 28' 29.39"	101° 58' 29.49"
B	3° 28' 29.26"	101° 58' 30.07"
C	3° 28' 29.05"	101° 58' 30.38"
D	3° 28' 28.83"	101° 58' 30.15"
E	3° 28' 29.30"	101° 58' 29.37"

LEGEND:

- PROJECT SITE
- RAW WATER SUMP PUMP
- FUTURE DEVELOPMENT (Tidak termasuk dalam EIA ini)
- ROUTE OF TREATED EFFLUENT TO RIVER



KAPASITI PENGELUARAN

Produk	Kod HS	Termasuk dalam EIA ini		Perkembangan Masa Depan (Tidak termasuk dalam EIA ini)	
		Fasa 1 (tan/tahun)	Fasa 2 (tan/tahun)	Fasa 3 (tan/tahun)	Fasa 4 (tan/tahun)
<i>Coated duplex board</i>	4810.92.900	0	0	0	600,000 ^[2]
<i>Core board</i>	4706.20.000	80,000	120,000	120,000	120,000
<i>Recycled pulp</i>		380,000	780,000	1,200,000 ^[1]	1,200,000
Jumlah		460,000	900,000	1,320,000	1,920,000

Nota:

[1] *Recycled pulp line (PM4)* akan dibina di tanah baru yang berdekatan semasa Fasa 3.

[2] *Coated duplex board line* terletak di kilang sedia ada.



SUMP PAM AIR MENTAH

Terletak bertentangan dengan kilang sedia ada

Kadar abstraksi: 5,000 m³/hari

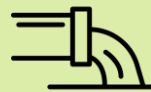

SISTEM PENGOLAHAN EFLUEN PERINDUSTRIAN

Kapasiti sedia ada: 4,500 m³/hari

Naik taraf: 4,000 m³/hari

Direka untuk menepati Pawaian A Peraturan-peraturan Kualiti Alam Sekeliling (Efluen Perindustrian) 2009



LOJI RAWATAN AIR SUNGAI

Kapasiti reka bentuk: 5,250 m³/hari (atau 218.75 m³/jam)



PENGURUSAN SISA

Reject and sisa domestik akan dibuang ke Tapak Pelupusan Padang Sertik

Sisa yang boleh dikitar semula akan dihantar untuk dikitar semula di luar tapak

Buangan terjadual akan dikendalikan mengikut Peraturan-peraturan Kualiti Alam Sekeliling (Buangan Terjadual) 2005



DANDANG

Kapasiti dandang *standby* baru: 12 tan/jam (1 unit)

Bahan bakar: LFO yang dipulihkan

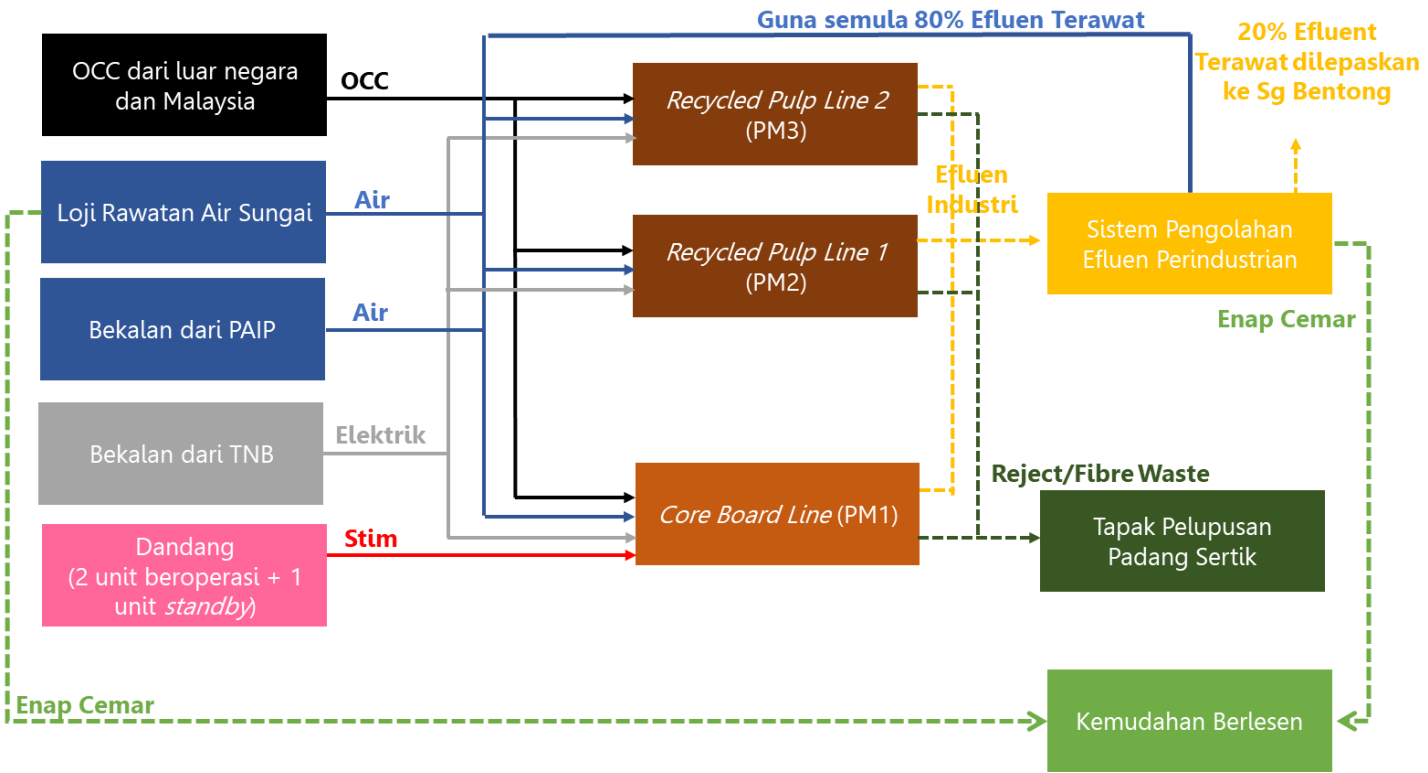

Projek Aktiviti



Pra-Pembinaan

- Perancangan projek
- Reka bentuk
- Tinjauan dan lawatan tapak
- Pemantauan garis dasar



Pembinaan

- Mobilasi pekerja
- Pengangkutan bahan dan peralatan pembinaan
- Kerja-kerja awam dan struktur
- Kerja-kerja mekanikal dan elektrik
- Ujian dan pentauliahan
- Pemindahan keluar pekerja



Operasi & Penyelenggaraan

- Logistik bahan mentah dan produk
- Aktiviti pengeluran
- Operasi dan penyelenggaraan sistem kawalan pencemaran
- Kebanyakan secara automatik dengan sistem kawalan proses
- Pengurusan sisa
- Anggaran pekerja (untuk pengembangan): tambahan 70

TOPOGRAFI

Terletak di tanah beralun

GEOLOGI

Didasari oleh formasi Devonian

TANAH

Bahagian utara berada di atas dataran banjir Telemong-Akob-Tanah Lantar Tempatan
Bahagian selatan adalah tanah curam

EKOLOGI TERESTRIAL

Flora sekitarnya kebanyakan terganggu dan terdiri daripada tumbuhan sekunder
Fauna terdiri daripada haiwan yang biasanya dijumpai di habitat terganggu

EKOLOGI AKUATIK

Kolam Pancing D'Karak menggunakan air bukit
Jenis ikan: ikan Mekong, Patin, ikan Tongsan, ikan Karak, ikan Chaophraya, Siakap dan ikan Kaci

SOSIO-EKONOMI

Berada di BPK 2.2: Sg Dua – Jambu Rias, Daerah Bentong
Tinjauan dari 11 hingga 12 November 2020 (143 rumah)

Persekitaran Sedia Ada

HIDROLOGI

Terletak di lembangan Sg Bentong
3 loji rawatan air di lembangan Sg Bentong
Pahang – Selangor Raw Water Transfer Intake berada di 27.7 km bahagian hilir tapak Projek
4 pengguna industri utama yang mengambil air di hulu dan hilir titik pengambilan air ND

METEOROLOGI & IKLIM

Hujan tahunan yang tinggi dengan kelembapan serta suhu yang tinggi dan seragam.







KESIHATAN KOMUNITI

Kebanyakan rumah mempunyai tandas pam
Sesetengah orang asli masih menggunakan air bukit dan air sungai (dari Sg Dua Hulu) dalam kehidupan seharian
Terdapat penduduk yang memilih untuk membakar atau membuang sampah di kawasan terbuka
19 responden mengatakan bahawa sendiri atau ahli keluarga dikesan dengan penyakit seperti asma, darah tinggi serta kencing manis, dan seorang yang sembuh dari kanser payudara

Lokasi Pemantauan Garis Dasar



LEGEND:

-  PROJECT SITE
-  AIR (A1 - A2)
-  ODOUR (OB1 - OB5, O6)
-  RAW WATER SUMP PUMP
-  NOISE (N1 - N4)
-  WATER (W1 - W7)
-  RIVER / STREAM



Kebanyakan parameter berada dalam Kelas II kecuali COD, faecal coliform count dan total coliform count



Hanya N2 dapat mematuhi had siang 65 dB(A) dan had malam 55 dB(A) yang ditetapkan dalam kelulusan EIA untuk operasi sedia ada



Kualiti udara ambien di semua lokasi persampelan mematuhi MAAQS



Dilution to Threshold (D/T) tertinggi untuk bau yang tidak menyenangkan dan bau neutral di sempadan Projek ialah 7 D/T [Tidak dapat diterima]



LEGEND:



PROJECT SITE



RAW WATER SUMP PUMP

- 1) THE ACACIA RETREAT
- 2) PMU KARAK
- 3) SHOP LOTS
- 4) LCS MIX SDN BHD
- 5) BITUMAX INDUSTRIES SDN BHD
- 6) JBA PAHANG WATER TANK
- 7) PYROTECHNICAL ORDNANCE MALAYSIA SDN BHD

Guna Tanah dalam Lingkungan 3 km

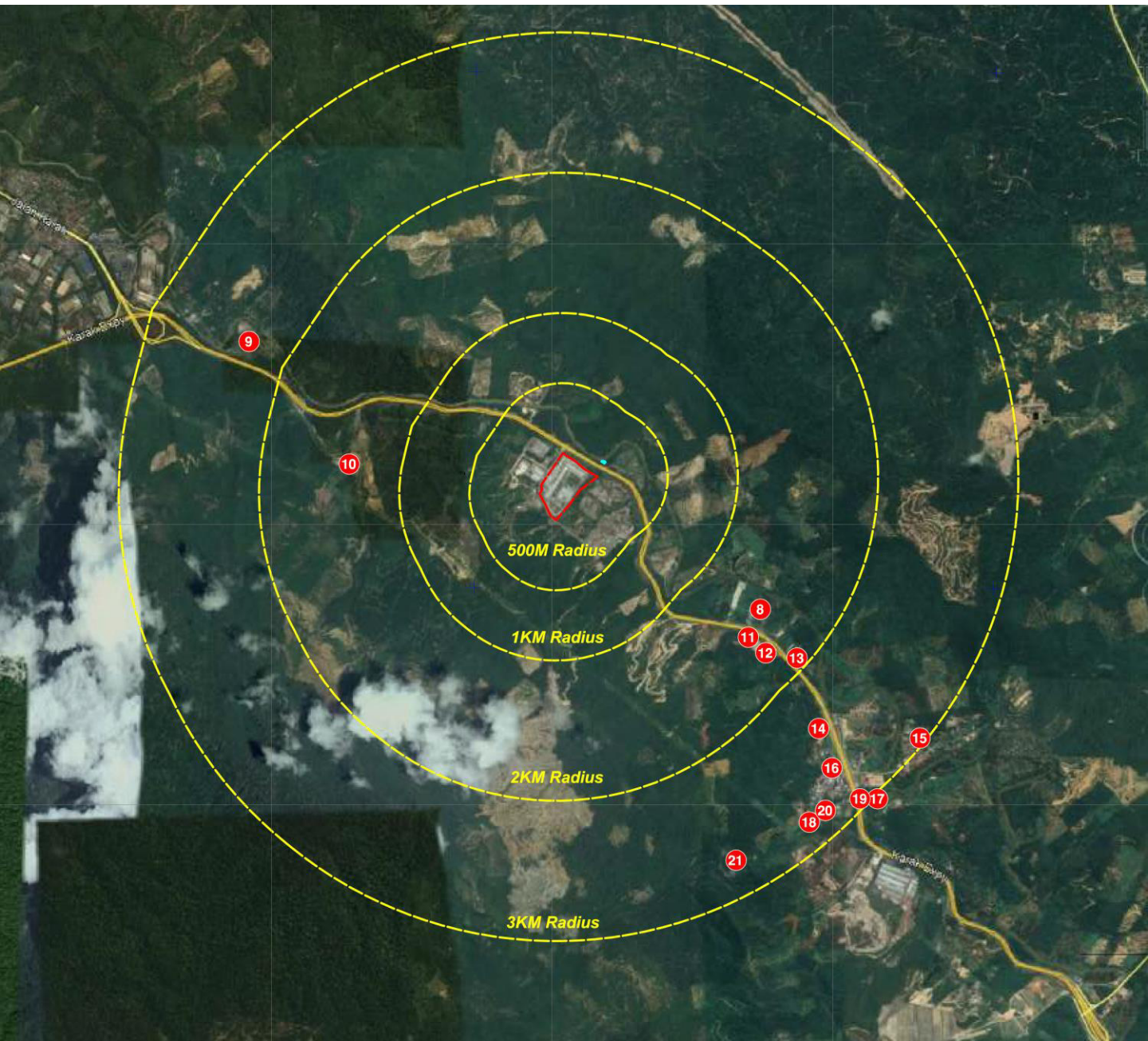

LEGEND:



PROJECT SITE



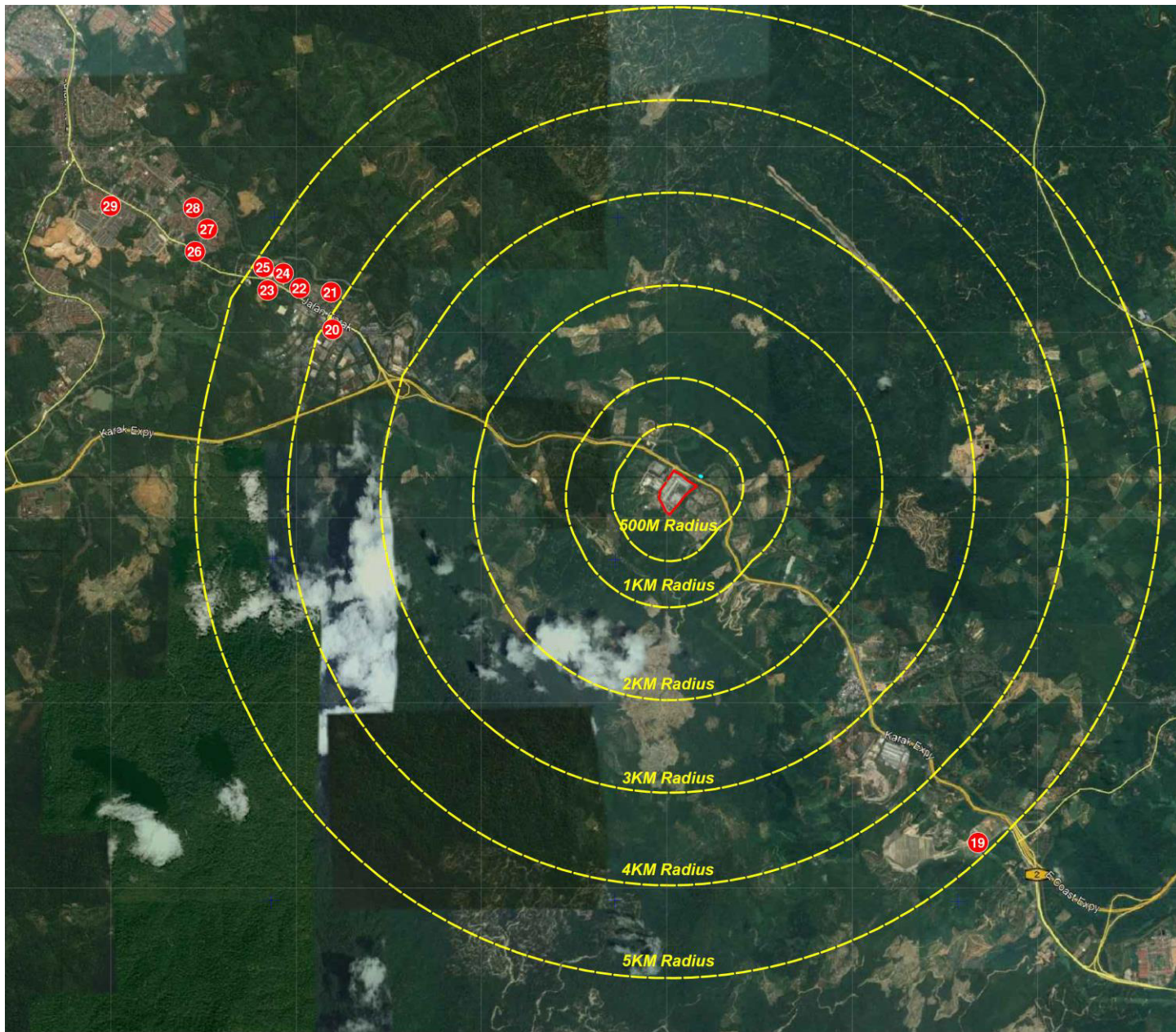

RAW WATER SUMP PUMP

- 8) J ROBERT FARMS SDN BHD
- 9) TAMAN BENUS JAYA
- 10) SASA WAJA GROUP FACTORY
- 11) PETRON
- 12) PETRONAS
- 13) KOLAM PANCING D'KARAK
- 14) SIM KEE HARDWARE & TIMBER SDN BHD
- 15) SJK (C) SUNGAI DUA
- 16) KAMPUNG SUNGAI DUA
- 17) KLINIK DESA SUNGAI DUA
- 18) SK SUNGAI DUA
- 19) PAK TAY TEMPLE
- 20) SURAU SUNGAI DUA
- 21) KAMPUNG ORANG ASLI SUNGAI DUA HULU



LEGEND:

-  PROJECT SITE
-  RAW WATER SUMP PUMP

- 19) FULLBOW (KARAK) MEMORIAL PARK
- 20) KAWASAN PERINDUSTRIAN BENTONG
- 21) TAMAN CHEGAR MEDANG
- 22) KAMPUNG BENUS
- 23) TOYOTA SERVICE CENTRE BENTONG
- 24) KAMPUNG CHEGAR MEDANG
- 25) PERODUA SERVICE CENTRE
- 26) KLINIK DESA BENUS
- 27) KAMPUNG MUHIBBAH
- 28) TAMAN MUHIBBAH
- 29) TAMAN ANGGERIK



LEGEND:



PROJECT SITE

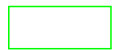

RAW WATER SUMP PUMP



RIVER / STREAM

- 1) THE ACACIA RETREAT
- 2) KOLAM PANCING D' KARAK
- 3) TAMAN BENUS JAYA
- 4) KAMPUNG SUNGAI DUA
- 5) SJK (C) SUNGAI DUA

6) KLINIK DESA SUNGAI DUA

7) SK SUNGAI DUA

8) TAMAN CHEGAR MEDANG

9) KAMPUNG BENUS

10) KAMPUNG CHEGAR MEDANG

11) PAK TAY TEMPLE

12) SURAU SUNGAI DUA

13) KAMPUNG ORANG ASLI SUNGAI DUA HULU

14) KAMPUNG MUHIBBAH

15) TAMAN MUHIBBAH

16) TAMAN ANGGERIK



HIDROLOGI

Kesan

Peringkat Pembinaan

- Tiada kesan ketara terhadap Sg Bentong disebabkan kawasan yang akan dibersihkan adalah kecil.

Peringkat Operasi

- Pengurangan paras air adalah sangat kecil. Tiada kesan yang ketara terhadap Sg Bentong dan pengguna air sedia ada.
- Peningkatan air larian dari tapak Projek adalah kecil berbanding dengan aliran Sg Bentong.



HIDROLOGI

Langkah Mitigasi

- Pemasangan dan penyelenggaraan pelindung tebing sungai dan struktur *inlet* untuk mengelakkan hakisan tebing sungai dan kerosakan struktur *inlet*.
- Pemasangan dan penyelenggaraan meter aliran untuk merekodkan jumlah air sungai yang diabstrak.
- Pemeriksaan dan penyelenggaraan semua paip air secara berkala.
- Pam *standby* untuk memastikan tiada gangguan abstraksi air sungai dan bekalan ke kilang.



KUALITI AIR

Kesan

Peringkat Pembinaan

- Tiada kesan ketara terhadap Sg Bentong disebabkan kawasan yang akan dibersihkan adalah kecil.

Peringkat Operasi

- Tiada perubahan kelas kualiti air untuk semua parameter yang dimodelkan untuk aliran rendah 7Q10 dan aliran normal semasa operasi normal.
- Semasa kegagalan IETS, BOD dan COD menunjukkan peningkatan tajam di titik pelepasan dan akan menurun secara beransur-ansur menuju ke hilir bagi aliran rendah 7Q10 dan aliran normal.

Peringkat Pembinaan

- BMPs (contohnya, *check dam*, *silt fence*) disaran untuk dilaksanakan di kawasan kerja.

Peringkat Operasi

- Efluen dari IETS harus mematuhi Piawai A. Sekiranya IETS gagal, efluen harus digunakan semula dalam proses pengeluaran.
- Sekiranya kerja pembaikan IETS berpanjangan dan kualiti efluen tidak sesuai digunakan semula dalam proses pengeluaran, proses pengeluaran harus dihentikan sehingga IETS siap diperbaiki.



KUALITI AIR

Langkah Mitigasi



KUALITI UDARA

Kesan

Peringkat Pembinaan

- Pencemaran habuk akibat aktiviti pembinaan adalah sementara.

Peringkat Operasi

- Semasa operasi normal, sumbangan bahan pencemar udara dari kilang ke Acacia Retreat adalah minimum.

Peringkat Pembinaan

- Pengawalan habuk yang betul.

Peringkat Operasi

- Menghadkan penerimaan bahan mentah yang mempunyai bau yang tidak menyenangkan.
- Menjalankan pemeriksaan, pemantauan dan penyelenggaraan berkala di kawasan pengendalian bahan mentah.
- Penggunaan semburan meneutrakan bau dan aditif dipertimbangkan apabila bau tidak boleh dicegah.



KUALITI UDARA

Langkah Mitigasi



BUNYI

Kesan

Peringkat Pembinaan

- Acacia Retreat mungkin mengalami tahap kebisingan di sekitar 70 dB(A) sementara kawasan kediaman sedia ada yang terletak kira-kira 3 km mungkin mengalami tahap kebisingan di antara 55 hingga 60 dB(A) semasa kerja kerucuk di tapak. Kerja kerucuk adalah berjangka pendek dan akan disiapkan pada peringkat awal pembinaan.

Peringkat Operasi

- Projek tidak akan memberikan kesan bunyi terhadap penerima sensitif bunyi yang berada di antara 500 m hingga 3 km dari sempadan Projek.

- Tiada kerja cerucuk pada waktu malam.
- Menetapkan jadual penyelenggaraan berkala untuk semua jentera bermotor.
- Menyediakan halangan bunyi sementara sekiranya diperlukan semasa pembinaan.
- Reka bentuk akustik di dalam bangunan yang mempunyai banyak sumber bunyi.
- Penutupan atau langkah akustik yang lain untuk peralatan yang mempunyai paras bunyi yang melebihi 85 dB(A).
- Papan tanda keselamatan hendaklah dipasang di kawasan yang mempunyai paras bunyi yang tinggi.
- Menyediakan peranti pelindung yang mencukupi kepada pekerja yang bekerja di kawasan yang mempunyai paras bunyi yang tinggi.



BUNYI

Langkah Mitigasi



PENGURUSAN SISA

Kesan

Peringkat Pembinaan

- Penghasilan sisa pembinaan, sisa pepejal dan buangan terjadual.

Peringkat Operasi

- Sampah yang dihasilkan semasa peringkat operasi boleh dikategorikan sebagai buangan pemprosesan (berbahaya dan tidak berbahaya) serta sisa domestik.

- Sisa pembinaan harus dikumpulkan di kawasan yang ditetapkan dan jauh dari saluran air dan penerima sensitif.
- Prosedur untuk pengurangan, kitar semula dan pemulihan sisa buangan perlu dipertimbangkan.
- *Reject* harus dihantar ke mesin tekan untuk mengeluarkan air sebelum dibuang di Tapak Pelupusan Padang Sertik. Air yang dikeluarkan dari pengeringan *reject* harus disalurkan ke IETS atau diguna semula dalam proses pengeluaran.
- Rekod doket pembuangan harus disimpan untuk rujukan.
- Buangan terjadual hendaklah diurus dan dikendalikan mengikut Peraturan-peraturan Kualiti Alam Sekeliling (Buangan Terjadual) 2005.



PENGURUSAN SISA

Langkah Mitigasi



KESIHATAN KOMUNITI

Kesan

Peringkat Pembinaan

- Dengan pengurusan sisa yang betul dan *housekeeping* yang baik oleh kontraktor, kesan terhadap kesihatan pekerja pembinaan dan pekerja ND yang sedia ada dijangka tidak nyata.

Peringkat Operasi

- Tiada kesan kesihatan yang disebabkan oleh penyedutan bahan pencemar udara atau pengambilan bahan pencemar air daripada cadangan Projek.

Peringkat Pembinaan

- Pekerja pembinaan harus menjalani pemeriksaan kesihatan.
- Penggerak Projek tidak harus membenarkan pekerja yang disyaki dijangkiti penyakit untuk meneruskan kerjanya dan harus mengasingkannya dari tapak kerja buat sementara waktu.
- Konsep 5S harus diamalkan di tapak pembinaan.

Peringkat Operasi

- Semua P2M2 yang dicadangkan untuk kualiti air dan kualiti udara boleh digunakan.



KESIHATAN KOMUNITI

Langkah Mitigasi



SOSIAL

Kesan

- Kira-kira 63% responden merasakan Projek ini akan memberi kesan kepada mereka dan kawasan sekitarnya.
- Sebanyak 90% responden mengatakan bahawa perubahan kualiti air merupakan kebimbangan utama mereka.
- Ini diikuti oleh masalah bau (70 responden), perubahan kualiti udara (71 responden) dan peningkatan pekerja asing (67 responden).
- Responden juga merasakan bahawa Projek ini akan mewujudkan lebih banyak peluang pekerjaan (65 responden) dan peluang perniagaan (61 responden).

- Memberi peluang pekerjaan dan perniagaan kepada masyarakat setempat.
- Pengambilan pekerja asing hendaklah melalui ejen yang boleh dipercayai dengan dokumentasi yang mematuhi peraturan serta undang-undang imigresen dan buruh Malaysia. Program pemulangan hendaklah dilaksanakan pada akhir tempoh kontrak untuk memastikan kelancaran dan pemulangan pekerja asing secara sah.
- Pekerja asing harus diberitahu dan dibiasakan dengan undang-undang serta peraturan Malaysia, adat istiadat tempatan, etika sosial dan sebagainya.
- Menyediakan mekanisme komunikasi yang berkesan untuk membolehkan orang ramai memberi maklum balas atau mengemukakan aduan yang berkaitan dengan Projek.



SOSIAL

Langkah Mitigasi



PENGHENTIAN

Kesan

- Estetik terjejas akibat struktur ter bengkalai.
- Pencemaran tanah, air dan udara oleh bahan berbahaya dan sisa buangan.
- Pemiakan perosak dan vektor penyakit, seperti nyamuk, tikus dan sebagainya.
- Keselamatan pekerja dan orang lain yang melalui kawasan tersebut disebabkan oleh kejatuhan bahan atau struktur.

- Pemberitahuan kepada pihak berkuasa yang berkenaan.
- Mengeluarkan jentera, peralatan dan bahan.
- Menutup semua punca pencucuhan atau suis.
- Pengurusan sisa yang betul.
- Membersihkan kawasan kerja, terutamanya tanah yang tercemar dengan bahan kimia atau minyak.
- Pemulihan (contohnya menanam tanaman di kawasan terdedah).
- Pemeriksaan post-penghentian sehingga tapak Projek menjadi stabil.



PENGHENTIAN

Langkah Mitigasi

Cadangan Program Pemantauan



- Suhu, pH, DO, BOD, COD, TSS, ammoniacal nitrogen, nitrate nitrogen, oil and grease, total coliform count, faecal coliform count, total phosphorus, TOC, chloride
- Bulanan
- Kelas IIB NWQS



- PM₁₀, PM_{2.5}, SO₂, NO₂, CO
- Suku tahunan
- MAAQS 2020



- L_{eq}, L_{max}, L_{min}, L₉₀, L₁₀
- Suku tahunan
- Had pematuhan yang disyorkan:

Sempadan	Tempoh	Had Bunyi, dB(A)
Barat	Siang	65
	Malam	65
Utara	Siang	70
	Malam	70
Timur	Siang	70
	Malam	70
Selatan	Siang	70
	Malam	70



- Mingguan – Piawai A Peraturan-peraturan Kualiti Alam Sekeliling (Efluen Perindustrian) 2009
- Suku tahunan – PFOA & PFOS
- Atas talian – Kadar aliran, pH, COD, ammoniacal nitrogen

Pelepasan Cerobong Dandang

- Total PM
- Setiap enam bulan
- Had pematuhan:
Total PM = 50 mg/m³



Pelepasan Cerobong Bio-scrubber

- H₂S, NH₃
- Setiap enam bulan
- Had pematuhan:
H₂S = 5 mg/m³
NH₃ = 30 mg/m³