

KOTA TRADING CO. SDN.BHD.

کوٹا ٹریڈنگ کمپنی سسٹم برز حد
KOTA TRADING CO., SDN. BERHAD 炎洲

5 ½ M.S TAMPIN / SEREMBAN ROAD

73009 TAMPIN

NEGERI SEMBILAN

PENGURUS KILANG : MR. LEE TENG CHUAN

VIEW PREMIS DARI GIS

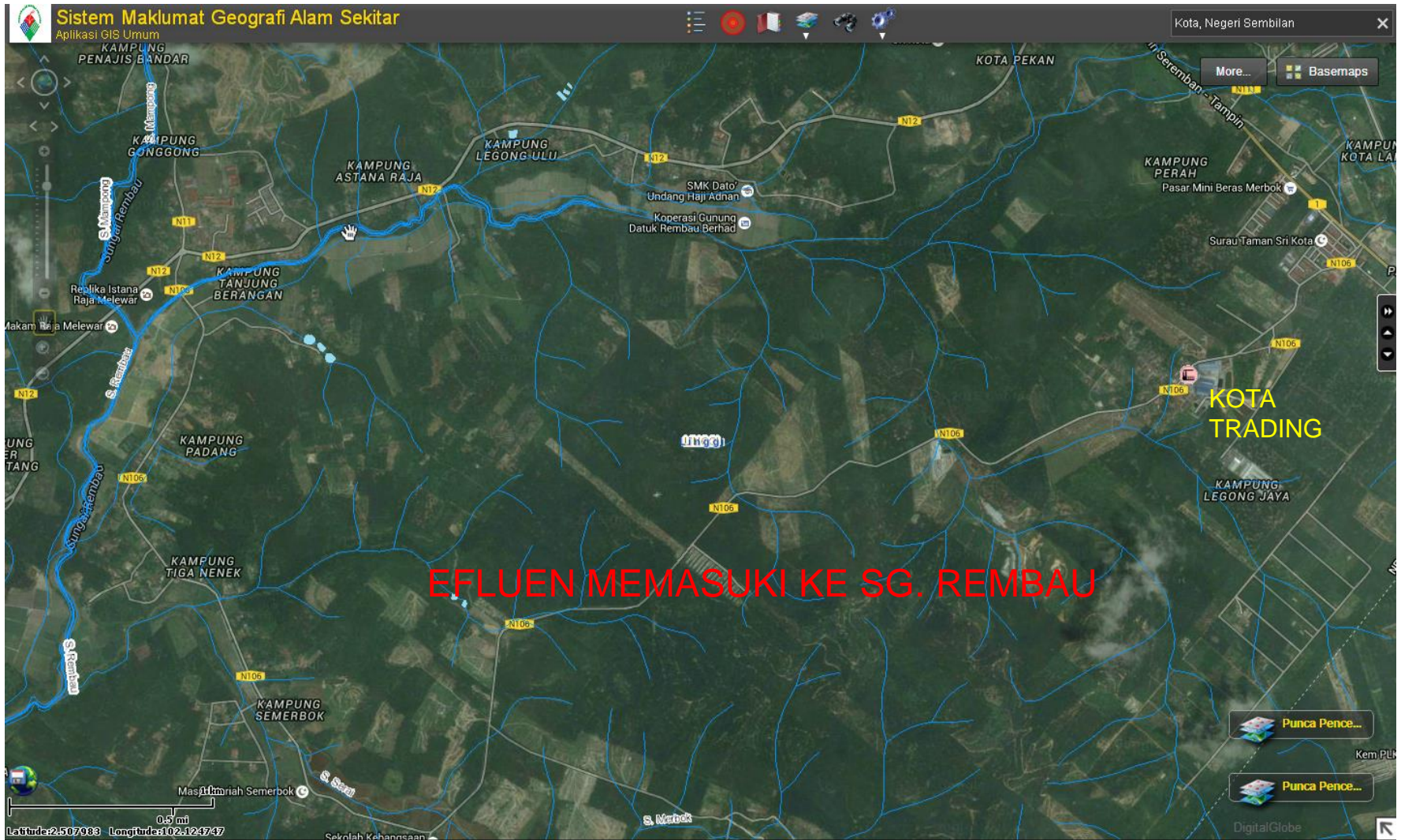

TEMPAT PENGUMPULAN GETAH





BAHAGIAN PROSES ↓





BAHAGIAN PROSES ↓



PROSES PENGERINGAN

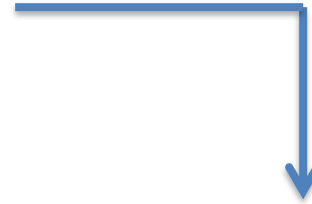

PRODUK





SISTEM PENGOLAHAN EFLUEN ↓



BIOLOGIKAL TREATMENT DAN FINAL DISCHARGE



STOR BUANGAN TERJADUAL



← SEBELUM

SELEPAS →



SCRUBBER

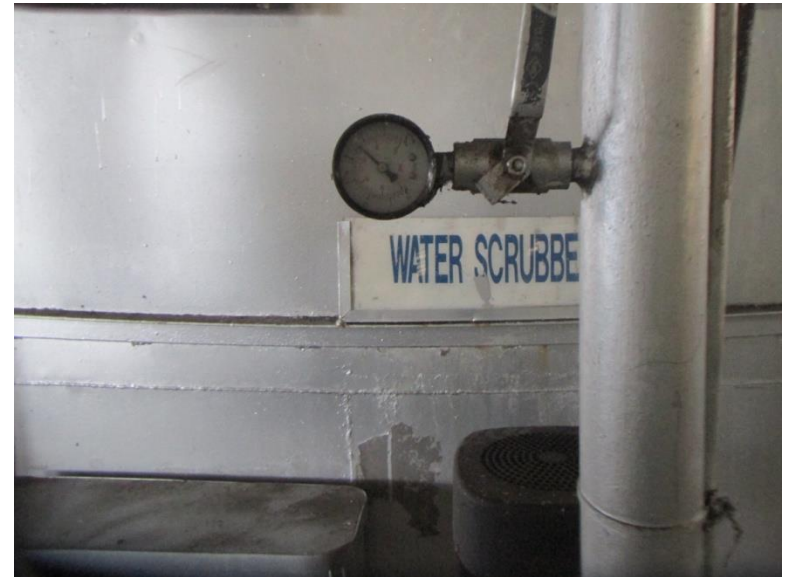

PEMROSESAN GETAH BAGI PENGELUARAN SMR

- **SYARAT LESEN YANG DILULUSKAN**

200 TAN METRIK SEHARI

- **PURATA PENGELUARAN SEHARI SEBANYAK**

80 - 100 TAN METRIK SEHARI

- **COMPITENT PERSON**

1. CePEITSO/ CePSO – MR. MUHAMAD PAUZI YASIN

2. CePSWAM – MR. CHIONG KIM SANG (FTR)

TARIKH LAWATAN PENGUATKUASAAN

- LAWATAN PERTAMA – 13.3.2017
- PATUH
- PEMATUHAN EFLUEN

<u>Parameter</u>	<u>Kuantiti (mg/l)</u>	<u>Jadual Keempat(mg/l)</u>
Pepejal terampai	22	150
COD	27	250
BOD ₃	4.2	100
Jumlah Nitrogen	2.4	60
Nitrogen Ammonia	<1.0	40

TARIKH LAWATAN PENGUATKUASAAN

1) LAWATAN KEDUA – 24.7.2017

- PATUH
- PEMATUHAN EFLUEN

<u>Parameter</u>	<u>Kuantiti (mg/l)</u>	<u>Jadual Keempat(mg/l)</u>
Pepejal terampai	7	150
COD	162	250
BOD ₃	2	100
Jumlah Nitrogen	3.4	60
Nitrogen Ammonia	1.4	40

TARIKH LAWATAN PENGUATKUASAAN

- LAWATAN KETIGA – 26.9.2017
- PATUH
- PEMATUHAN EFLUEN

<u>Parameter</u>	<u>Kuantiti (mg/l)</u>	<u>Jadual Keempat(mg/l)</u>
Pepejal terampai	22	150
COD	48	250
BOD ₃	3.8	100
Jumlah Nitrogen	6.5	60
Nitrogen Ammonia	2.4	40

TARIKH LAWATAN PENGUATKUASAAN

- LAWATAN KEEMPAT – 5.2.2018
- PATUH
- PEMATUHAN EFLUEN
- KEPUTUSAN ANALISA KIMIA BELUM DIPEROLEHI

SYOR PINDAAN SYARAT LESEN

Sebelum pindaan	Selepas pindaan
<p>-Syarat lesen No. 22 Sebarang kerja atau aktiviti kilang hendaklah dikawal supaya tidak menghasilkan bunyi bising melebihi paras 65 dB(A) pada waktu siang (7.00 pagi-7.00 malam) dan tidak melebihi paras 55 dB(A) pada waktu malam (7.00 malam – 7.00 pagi) yang diukur di sempadan kilang</p>	<p>Sebarang kerja atau aktiviti kilang hendaklah dikawal supaya tidak menghasilkan bunyi bising melebihi paras 65 dB(A) pada waktu siang (7.00 pagi-7.00 malam) dan tidak melebihi paras 55 dB(A) pada waktu malam (7.00 malam – 7.00 pagi) yang diukur di sempadan kilang (sekurang-kurangnya 2 tahun sekali)</p>

Syor

SYOR PEMBAHARUAN LESEN

- KILANG INI BOLEH DIPERTIMBANGKAN UNTUK KELULUSAN ATAS JUSTIFIKASI TERSEBUT :
- PEMATUHAN KILANG ADALAH MEMUASKAN DAN MENCAPAI 100% PEMATUHAN SYARAT LESEN
- KILANG BEROPERASI UNDER KAPASITI
- KEPUTUSAN ANALISA KIMIA BAGI PERSAMPELAN EFLUEN YANG DIPEROLEHI ADALAH PATUH KESEMUA PARAMETER MENGIKUT SYARAT LESEN
- TIADA ADUAN PENCEMARAN YANG DITERIMA