

ISU ALAM SEKITAR DALAM PEMBANGUNAN MAMPAN

NUR HUSNA SYASYA BINTI SHAMSUL AMRI



PENGENALAN

Pembangunan yang dilakukan untuk memenuhi keperluan masa kini tanpa perlu mengorbankan keadaan persekitaran pada masa akan datang.



MATLAMAT PEMBANGUNAN MAMPAN (SDG)



Sifar kebuluran

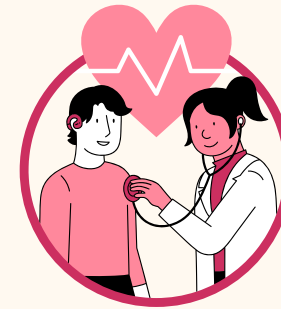

Kesihatan yang baik
dan sejahtera



Air bersih dan
sanitasi

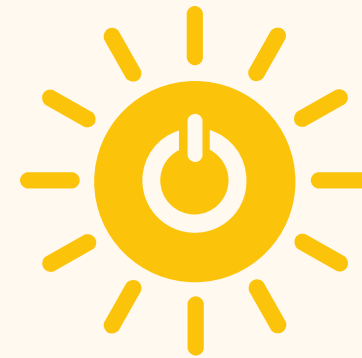

Tenaga bersih dan
berpatutan



Tindakan memerangi
perubahan iklim



Industri, inovasi dan
infrastruktur



Bandar dan komuniti
mampun



Kehidupan darat &
bawah air

ISU ALAM SEKITAR



PENGURUSAN SISA BUANGAN INDUSTRI TIDAK TERKAWAL

- Pertumbuhan kilang yang banyak dalam tempoh singkat
- Pencemaran udara: pelepasan gas berbahaya
- Pencemaran air: Pembuangan sisa industri tanpa rawatan
- Ketidakstabilan Ekosistem

SEMENYIH: Lembaga Urus Air Selangor (LUAS) akan menyiasat sebuah kilang minyak sawit yang disyaki menjadi punca pencemaran di Loji Rawatan Air (LRA) Sungai Semenyih pada Khamis.

Menurut Pengerusi Jawatankuasa Alam Sekitar Negeri Selangor, Hee Loy Sian, siasatan awal mendapati bau solven telah dikesan di longkang berhampiran kilang terbabit.

"Pada pukul 10.15 pagi, Loji Rawatan Air (LRA) Sungai Semenyih terpaksa dihenti tugas kerana berlaku pencemaran di Sungai Semenyih sehingga jam 12.45 tengahari.



ISU ALAM SEKITAR

KUALA LUMPUR: Sebanyak 90 kes pembalakan haram direkodkan di seluruh negara pada tahun lalu dengan Sarawak mencatatkan kes tertinggi iaitu 60.

Menteri Sumber Asli, Alam Sekitar dan Perubahan Iklim, Nik Nazmi Nik Ahmad, berkata Perak pula menjadi negeri kedua tertinggi pembalakan haram iaitu 11 dan diikuti Kelantan (10 kes).

"Sebanyak empat kes pembalakan haram pula dicatatkan di Sabah, dua kes di Selangor dan masing-masing satu kes di Johor, Pahang dan Negeri Sembilan.

"Penjenayah yang melakukan kesalahan itu sudah didakwa di bawah Akta Perhutanan Negara 1984 (Akta 313) di Semenanjung Ordinan Hutan 2015 (Bab 71) di Sarawak dan Enakmen Hutan 1968," katanya pada sesi jawab lisan, di Dewan Rakyat, di sini.

PENEANGAN HUTAN

- Aktivi pembangunan & pembalakan haram
- Anggaran penebangan hutan seluas 349, 244 hektar
- Sarawak & Pahang tertinggi tahun 2017 dan 2021
- Pengurangan kawasan litupan hutan <50%



ISU ALAM SEKITAR

Fragmentasi hutan punca Harimau Malaya sukar membiak, di ambang kepupusan - RIMAU

Hafizi Rosli
September 22, 2021 12:36 MYT



Menurut Presiden Persatuan Pelindung Harimau Malaysia (RIMAU), Lara Ariffin, penerokaan hutan untuk tujuan pembangunan menyebabkan kelompok harimau ini sukar untuk membiak serta kehilangan habitat mereka. - Gambar fail/BERNAMA

KUALA LUMPUR: Fragmentasi hutan atau pecahan kawasan hutan akibat penerokaan tanah dilihat menjadi salah satu punca ancaman kepupusan spesies Harimau Malaya di negara ini.



PENGEKALAN EKOSISTEM HUTAN & HABITAT

- Pembangunan lebuh raya yang pesat dan meluas
- Pembukaan kawasan baharu

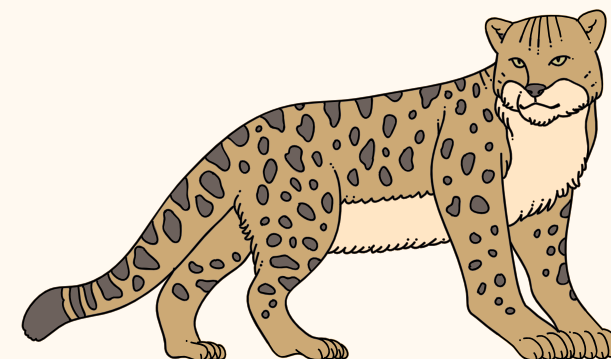

PENINGKATAN
KEUPAYAAN PENGGUNAAN
DRON
DALAM PENGAWASAN

PEMBERIAN INSENTIF
KEPADA KILANG/ PREMIS
MESRA ALAM

LANGKAH STRATEGIK

MEMPERKASAKAN
UNDANG-UNDANG
KUALITI ALAM SEKITAR

AUDIT DAN
PEMANTAUAN SECARA
BERKALA

KESIMPULAN

Untuk mencapai masa depan mampan, kita perlu mengharmonikan alam dan pembangunan. Melalui inovasi, kerjasama, dan kesedaran, kita dapat mencipta dunia yang seimbang di mana alam dan manusia dapat berkembang bersama.



TERIMA KASIH

