



ISU ALAM SEKITAR DALAM PEMBANGUNAN MAMPAN





PEMBANGUNAN MAMPAN ADALAH PEMBANGUNAN YANG MEMENUHI KEPERLUAN SEMASA SERTA MASA HADAPAN BAGI MENCAPAI KESEIMBANGAN PEMBANGUNAN EKONOMI, SOSIAL, DEMOGRAFI DAN ALAM SEKITAR.

KEPENTINGAN ALAM SEKITAR DALAM PEMBANGUNAN MAMPAN

- **Sumber Daya Alam**
- **Ekosistem**
- **Perubahan Iklim**



ISU ALAM SEKITAR DALAM PEMBANGUNAN MAMPAN

PENGURUSAN SISA

Pencemaran Air dan Udara
Peningkatan aktiviti perindustrian dan urbanisasi telah menyebabkan pencemaran air dan udara yang serius.

PENCEMARAN AIR DAN UDARA

Peningkatan aktiviti perindustrian dan urbanisasi telah menyebabkan pencemaran air dan udara yang serius.

KEHILANGAN BIODIVERSITI

Pembukaan tanah untuk pembangunan mengancam habitat dan spesies

PERUBAHAN IKLIM

Pembangunan tidak mampan menyumbang kepada pelepasan gas rumah kaca

PERANCANGAN BANDAR YANG TIDAK BERKESAN

Perancangan bandar yang tidak mampan boleh menyebabkan kesesakan, pencemaran, dan kualiti hidup yang rendah

KESAN DARIPADA PEMBANGUNAN MAMPAN

Eksplorasi Sumber Asli

- **risiko eksploitasi berlebihan**

Kemerosotan tanah

- **Pembukaan tanah untuk pertanian atau pembangunan infrastruktur boleh menyebabkan hakisan tanah dan kemerosotan kualiti tanah, yang seterusnya menjejaskan ekosistem tempatan.**

Kesihatan

- **menjejaskan kesihatan manusia, menyebabkan penyakit pernafasan, kulit, dan lain-lain masalah kesihatan**

langkah menangani

**PEMANTAUAN
SUKARELA
OLEH
KOMUNITI**

**MEMPERKENALKAN
SISTEM PENGURUSAN
SISA YANG LEBIH
EFISIEN TERMASUK
KITAR SEMULA,
PENGURANGAN SISA,
DAN PENGGUNAAN
SEMULA BAHAN**

**MELAKSANAKAN
PROGRAM
PEMULIHARAAN UNTUK
MELINDUNGI HABITAT
SEMULA JADI DAN
MEMULIHKAN KAWASAN
YANG TELAH TERJEJAS**

**PENGGUNAAN
PRODUK
EKOLOGI DAN
TEMPATAN**

**MEMPERKETATKAN
PENGUATKUASAAN
UNDANG-UNDANG
ALAM SEKITAR**

Our Planet, Our Responsibility

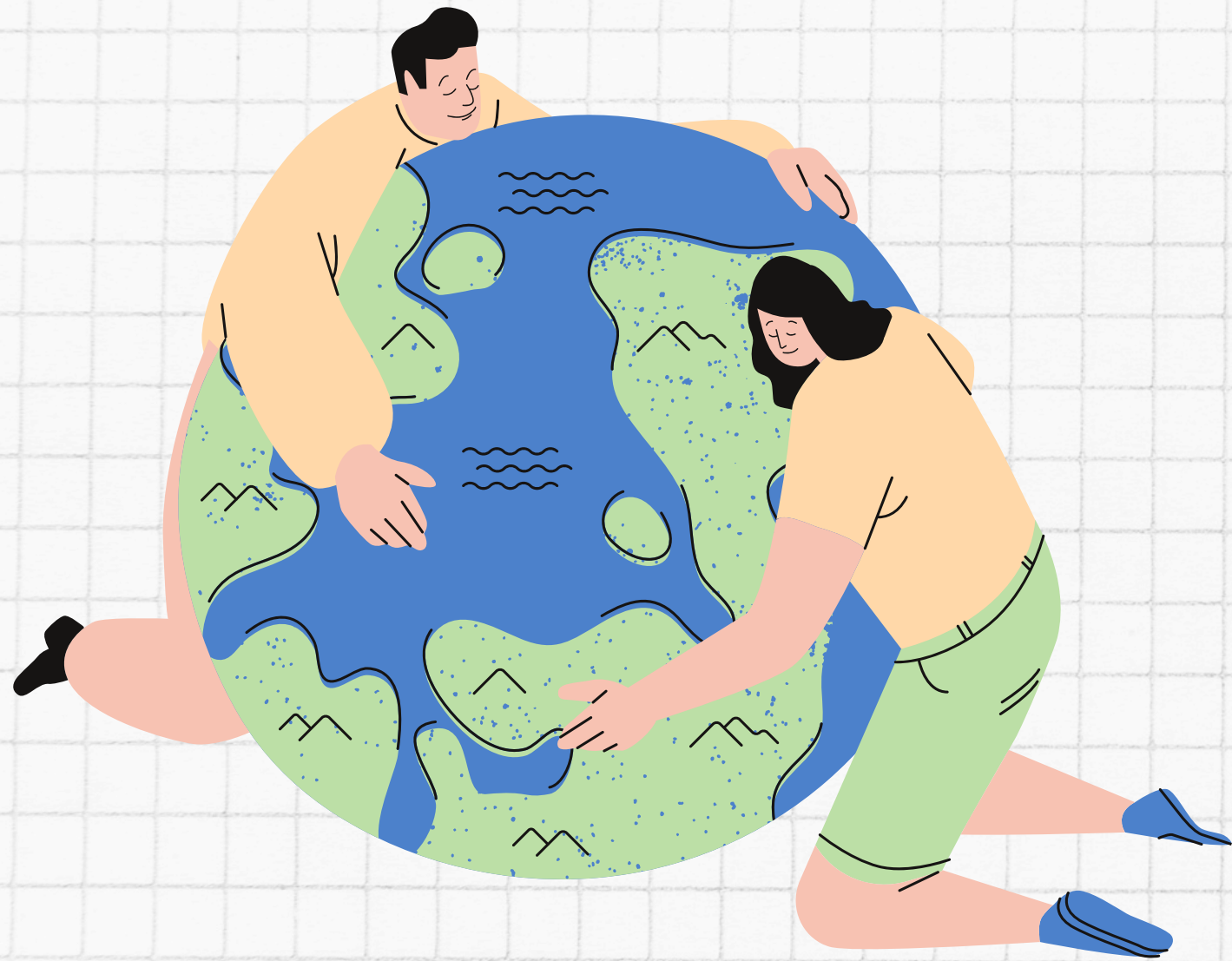

"Setiap tindakan kecil kita dapat membuat perbedaan besar kepada planet kita."

**Thank
you very
much!**

