



Sekolah
Anugerah Alam Sekitar
Lestari

Hands-On
Sistem Sekolah Lestari Anugerah
Alam Sekitar (MySLAAS)
Kitaran Ke-10 Sesi 2025/2026

MOHAMMAD MAN SAH BIN AZMAN
PENOLONG PEGAWAI KAWALAN ALAM SEKITAR, C5
JABATAN ALAM SEKITAR WILAYAH PERSEKUTUAN LABUAN



KEMENTERIAN SUMBER ASLI
DAN KELESTARIAN ALAM
JABATAN ALAM SEKITAR

GO LIVE!!

SISTEM APLIKASI **MySLAAS** *Sekolah Lestari Anugerah Alam Sekitar*

“ALAM SEKITAR
TANGGUNGJAWAB BERSAMA”

f @ X v
JABATAN ALAM SEKITAR

- Proses penilaian lebih sistematik
- Pendigitalan (Lestari)
- Jimat masa guru
- Mesra pengguna

4 JUN 2024 | SELASA



Portal MySLAAS
slaas.doe.gov.my



Info MySLAAS





Laman Web

[https://slaas.doe.gov.
my/portal-main/login](https://slaas.doe.gov.my/portal-main/login)





PENDAFTARAN
Sistem Sekolah Lestari Anugerah
Alam Sekitar (MySLAAS)
Kitaran Ke-10 Sesi 2025/2026



MYSLAAS



PENGUMUMAN



- Pihak sekolah hanya perlu **mendaftar sekali sahaja** dan menggunakan akaun yang sama setiap kali penyertaan.
- Laporan aktiviti kelestarian **boleh dikemaskini sepanjang tempoh penyertaan** dibuka.
- Pihak sekolah digalakkan mengemaskini maklumat di dalam sistem setiap kali selesai aktiviti kelestarian bagi memastikan semua aktiviti direkodkan sebelum menghantar laporan.
- Setelah butang "**HANTAR**" ditekan, laporan tidak boleh dikemaskini lagi dan penyertaan adalah **muktamad**.
- Sekolah hanya boleh menghantar satu (1) penyertaan sahaja untuk setiap sesi.
- Tarikh akhir pelaporan dihantar bagi Program SLAAS Sesi 2025/2026 adalah pada **28 Februari 2026**.
- Sebarang pertanyaan/masalah , sila berhubung dengan Sekretariat SLAAS atau klik [disini](#).



Laman Utama MySLAAS

Sekolah Lestari
Anugerah Alam Sekitar

Sistem Sekolah Lestari Anugerah Alam Sekitar (MySLAAS)
Untuk pengguna berdaftar sahaja

ID Pengguna (Kod Sekolah)
ID Pengguna adalah Kod Sekolah anda (cth:ABA0000)

Kata Laluan
Masukkan kata laluan

Ingati Saya Terlupa Kata Laluan?

I'm not a robot 
reCAPTCHA
Privacy - Terms

[Log Masuk](#) [Daftar Baru](#) [Manual Pengguna](#)

PENGUMUMAN

- Pihak sekolah hanya perlu **mendaftar sekali sahaja** dan menggunakan akaun yang sama setiap kali penyertaan.
- Laporan aktiviti kelestarian **boleh dikemaskini sepanjang tempoh penyertaan** dibuka.
- Pihak sekolah digalakkan mengemaskini maklumat di dalam sistem setiap kali selesai aktiviti kelestarian bagi memastikan semua aktiviti direkodkan sebelum menghantar laporan.
- Setelah butang **"HANTAR"** ditekan, laporan tidak boleh dikemaskini lagi dan penyertaan adalah **muktamad**.
- Sekolah hanya boleh menghantar satu (1) penyertaan sahaja untuk setiap sesi.
- Tarikh akhir pelaporan dihantar bagi Program SLAAS Sesi 2025/2026 adalah pada **28 Februari 2026**.
- Sebarang pertanyaan/masalah, sila berhubung dengan Sekretariat SLAAS atau klik [disini](#).

Hakcipta Terpelihara © 2025 Program Kesedaran Sekolah Lestari Anugerah Alam Sekitar (SLAAS) Jabatan Alam Sekitar



Klik Daftar Baru

JABATAN ALAM SEKITAR MALAYSIA

Sekolah Lestari
Anugerah Alam Sekitar

Sistem Sekolah Lestari Anugerah Alam Sekitar (MySLAAS)
Untuk pengguna berdaftar sahaja

ID Pengguna (Kod Sekolah)
ID Pengguna adalah Kod Sekolah anda (cth:ABA0000)

Kata Laluan
Masukkan kata laluan

Ingati Saya Terlupa Kata Laluan?

I'm not a robot 
reCAPTCHA
Privacy - Terms

[Log Masuk](#) **Daftar Baru** [Manual Pengguna](#)

PENGUMUMAN

- Pihak sekolah hanya perlu **mendaftar sekali sahaja** dan menggunakan akaun yang sama setiap kali penyertaan.
- Laporan aktiviti kelestarian **boleh dikemaskini sepanjang tempoh penyertaan** dibuka.
- Pihak sekolah digalakkan mengemaskini maklumat di dalam sistem setiap kali selesai aktiviti kelestarian bagi memastikan semua aktiviti direkodkan sebelum menghantar laporan.
- Setelah butang **"HANTAR"** ditekan, laporan tidak boleh dikemaskini lagi dan penyertaan adalah **muktamad**.
- Sekolah hanya boleh menghantar satu (1) penyertaan sahaja untuk setiap sesi.
- Tarikh akhir pelaporan dihantar bagi Program SLAAS Sesi 2025/2026 adalah pada **28 Februari 2026**.
- Sebarang pertanyaan/masalah, sila berhubung dengan Sekretariat SLAAS atau klik [disini](#).

Hakcipta Terpelihara © 2025 Program Kesedaran Sekolah Lestari Anugerah Alam Sekitar (SLAAS) Jabatan Alam Sekitar



Klik Daftar Sekolah



Pendaftaran Akaun Pengguna Baru
Sistem Sekolah Lestari Anugerah Alam Sekitar (MySLAAS)

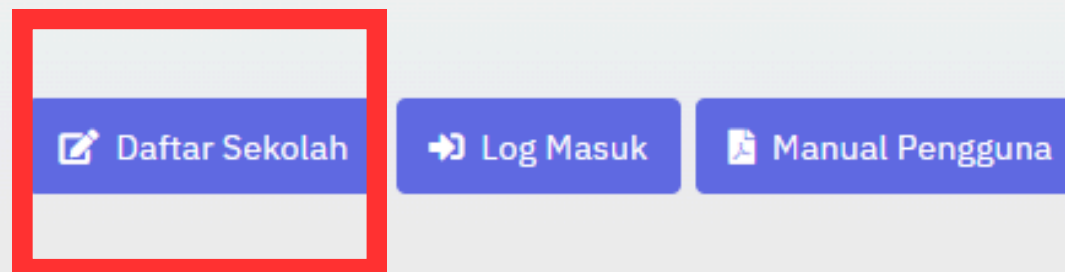



Isi maklumat & Cari

JABATAN ALAM SEKITAR MALAYSIA

Sekolah Lestari
Anugerah Alam Sekitar

Pendaftaran Akaun Pengguna Baru

Cari sekolah [X]

Sila masukkan nama sekolah di sini

Negeri

Jenis Sekolah

Cari

Masukkan nama sekolah dengan ejaan penuh tanpa jenis sekolah (Cth: Masukkan "Sunjai Nibong" untuk SK Sg. Nibong)

1

2

3

Hakcipta Terpelihara © 2025 Program Kesedaran Sekolah Lestari Anugerah Alam Sekitar (SLAAS) Jabatan Alam Sekitar

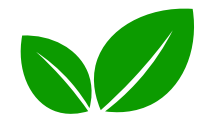

Klik Pilih Sekolah

JABATAN ALAM SEKITAR MALAYSIA

Sekolah Lestari *Anugerah Alam Sekitar*

Cari sekolah

bedaun Negeri Sekolah Rendah Cari

* Masukkan nama sekolah dengan ejaan penuh tanpa jenis sekolah (Cth: Masukkan "Sungai Nibong" untuk SK Sg. Nibong)

NO.	KOD	NAMA SEKOLAH	JENIS SEKOLAH	NEGERI	
1	WBA1002	SEKOLAH KEBANGSAAN SUNGAI BEDAUN	SEKOLAH RENDAH	WILAYAH PERSEKUTUAN LABUAN	Pilih



Isi Maklumat Berkaitan

ID Pengguna (Kod Sekolah)*

WBA1002

Cipta Kata Laluan*

kurang - kurangnya 8 aksara dan perlu mengandungi nombor, simbol, huruf kecil dan huruf besar

Maklumat Sekolah

Nama Sekolah*

SEKOLAH KEBANGSAAN SUNGAI BEDAUN

Alamat Sekolah*

PETI SURAT 8148

Poskod*

87024

Negeri*

Wilayah Persekutuan Labuan

Daerah*

-- Sila pilih --

Bandar*

W.P LABUAN

Pejabat Pendidikan Daerah*

JPWP LABUAN

E-mel Sekolah*

WBA1002@moe.edu.my

No. Teleron Sekolah*

087461341

No. Faks Sekolah*

087461731

Bilangan Pelajar*

Bilangan Guru*

Bilangan Staf Sokongan*

Gred Sekolah*



Isi Maklumat Berkaitan

Keluasan Sekolah*	Kategori Sekolah*		
<input type="text" value="Keluasan mestilah dalam ekar"/>	<input type="text" value="-- Sila pilih --"/>		
Maklumat Pegawai Perhubungan			
Nama*	Alamat E-mel*	No. Telefon*	Jawatan*
<input type="text"/>	<input type="text"/>	<input type="text"/>	<input type="text" value="-- Sila pilih --"/>
Nama*	Alamat E-mel*	No. Telefon*	Jawatan*
<input type="text"/>	<input type="text"/>	<input type="text"/>	<input type="text" value="-- Sila pilih --"/>
Nama	Alamat E-mel	No. Telefon	Jawatan
<input type="text"/>	<input type="text"/>	<input type="text"/>	<input type="text" value="-- Sila pilih --"/>
<input type="checkbox"/> I'm not a robot	 reCAPTCHA Privacy - Terms		
<input type="button" value="Daftar"/>			



Klik Daftar

Keluasan Sekolah*

Keluasan mestilah dalam ekar

Kategori Sekolah*

-- Sila pilih --

Maklumat Pegawai Perhubungan

Nama*

Alamat E-mel*

No. Telefon*

Jawatan*

-- Sila pilih --

Nama*

Alamat E-mel*

No. Telefon*

Jawatan*

-- Sila pilih --

Nama

Alamat E-mel

No. Telefon

Jawatan

-- Sila pilih --

I'm not a robot



reCAPTCHA
Privacy - Terms

Daftar



Pendaftaran Berjaya & Tunggu Pengesahan JAS

The screenshot shows a web application interface with a grey background. At the top center, there is a logo for 'JABATAN ALAM BUKIT MALAYSIA' featuring a stylized tree and water. Below the logo, a white modal box is centered, containing a green checkmark icon. The text inside the modal reads: 'Pendaftaran akaun pengguna baru berjaya di hantar' followed by 'Sila tunggu untuk pentadbir mengesahkan permohonan anda. Anda akan menerima emel selepas pentadbir mengesahkan pendaftaran anda. Kelulusan dalam masa 3 hari bekerja'. At the bottom of the modal is a blue 'OK' button. Below the modal, on the left side of the page, there is a form field labeled 'ID Pengguna (Kod Sekolah)*' with the value 'WBA1016' entered. Below this is another form field labeled 'Cipta Kata Laluan*'. The background of the page shows a blurred image of a building and greenery.

JABATAN ALAM BUKIT MALAYSIA

Pendaftaran akaun pengguna baru berjaya di hantar

Sila tunggu untuk pentadbir mengesahkan permohonan anda. Anda akan menerima emel selepas pentadbir mengesahkan pendaftaran anda. Kelulusan dalam masa 3 hari bekerja

OK

ID Pengguna (Kod Sekolah)*

WBA1016

Cipta Kata Laluan*



Masukkan ID dan Kata Laluan Yang Didaftarkan

Sekolah Lestari
Anugerah Alam Sekitar

Sistem Sekolah Lestari Anugerah Alam Sekitar (MySLAAS)
Untuk pengguna berdaftar sahaja

ID Pengguna (Kod Sekolah)
ID Pengguna adalah Kod Sekolah anda (cth:ABA0000)

Kata Laluan
Masukkan kata laluan

I'm not a robot 
reCAPTCHA
Privacy - Terms

[Log Masuk](#) [Daftar Baru](#) [Manual Pengguna](#)

PENGUMUMAN

- Pihak sekolah hanya perlu **mendaftar sekali sahaja** dan menggunakan akaun yang sama setiap kali penyertaan.
- Laporan aktiviti kelestarian **boleh dikemaskini sepanjang tempoh penyertaan** dibuka.
- Pihak sekolah digalakkan mengemaskini maklumat di dalam sistem setiap kali selesai aktiviti kelestarian bagi memastikan semua aktiviti direkodkan sebelum menghantar laporan.
- Setelah butang **"HANTAR"** ditekan, laporan tidak boleh dikemaskini lagi dan penyertaan adalah **muktamad**.
- Sekolah hanya boleh menghantar satu (1) penyertaan sahaja untuk setiap sesi.
- Tarikh akhir pelaporan dihantar bagi Program SLAAS Sesi 2025/2026 adalah pada **28 Februari 2026**.
- Sebarang pertanyaan/masalah, sila berhubung dengan Sekretariat SLAAS atau klik [disini](#).

Hakcipta Terpelihara © 2025 Program Kesedaran Sekolah Lestari Anugerah Alam Sekitar (SLAAS) Jabatan Alam Sekitar

Sekolah Lestari

Anugerah Alam Sekitar
SESI 2025/2026



KEMENTERIAN PENDIDIKAN



KEMENTERIAN SUMBER ASLI
DAN KELESTARIAN ALAM
JABATAN ALAM SEKITAR

**PENDAFTARAN
DIBUKA
22 APRIL 2025**

MARKAH BONUS

Aktiviti
Pengumpulan
e-waste

***Aktiviti kelestarian boleh dikemaskini
sepanjang tempoh pelaporan melalui
sistem MySLAAS**



<https://slaas.doe.gov.my>

**HADIAH UTAMA
RM 10,000
PLAK & SIJIL**

**TARIKH AKHIR PELAPORAN DIHANTAR:
28 FEBRUARI 2026**

dengan kerjasama



JABATAN ALAM SEKITAR

JABATANALAMSEKITAR

JABATAN ALAM SEKITAR

JABATAN ALAM SEKITAR

“ALAM SEKITAR TANGGUNGJAWAB BERSAMA”



MAKLUMAT PENTING

- Pendaftaran, penyertaan (penghantaran laporan dan video (maksimum 100 MB) dan penilaian adalah melalui sistem MySLAAS sepenuhnya.
- Guru-guru boleh membuat pengemaskinian aktiviti kelestarian dari masa ke semasa sehingga tarikh tamat penyertaan atau sekiranya butang '**HANTAR**' diaktifkan.
- Aktiviti kelestarian yang akan dinilai bermula **01 Mei 2024 sehingga 28 Februari 2026**.
- Pendaftaran akan dibuka bermula **22 April 2025** dan tarikh akhir menghantar laporan penyertaan adalah pada **28 Februari 2026**.





MAKLUMAT PENTING

- Markah bonus - aktiviti pengumpulan **e-waste** dalam tempoh **Mei hingga September 2025**.
- Kaedah pelaksanaan dan penilaian bagi peringkat negeri dan kebangsaan adalah dikekalkan seperti sesi 2023/2024.
- Penerima Anugerah Sekolah Lestari sesi 2023/2024 peringkat kebangsaan- tidak dipertimbangkan untuk penyertaan sesi ini dan akan menjadi mentor kepada sekolah-sekolah lain.





APA ITU E-WASTE?

- Dikategorikan sebagai **buangan terjadual** dengan kod SW110 di bawah Jadual Pertama, Peraturan-Peraturan Kualiti Alam Sekeliling (Buangan Terjadual) 2005, Akta Kualiti Alam Sekeliling 1974 yang dikuatkuasakan oleh Jabatan Alam Sekitar.
- Barangan elektrik dan elektronik yang telah rosak, tidak berfungsi atau lama / usang seperti **telefon bimbit, komputer, televisyen, mesin basuh, peti sejuk dan pendingin hawa**.
- Pihak sekolah dibenarkan membuat kutipan e-Waste dari **isi rumah sahaja** tidak termasuk eWaste sekolah mahupun industri.





CONTOH E-WASTE ISI RUMAH

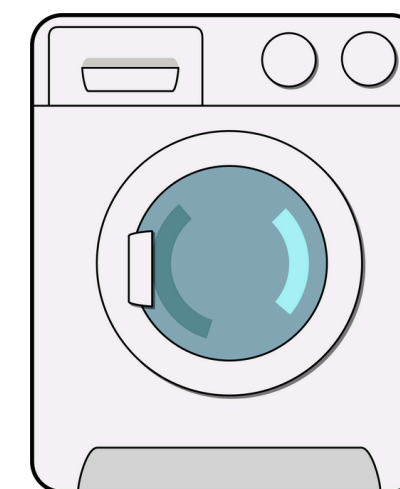
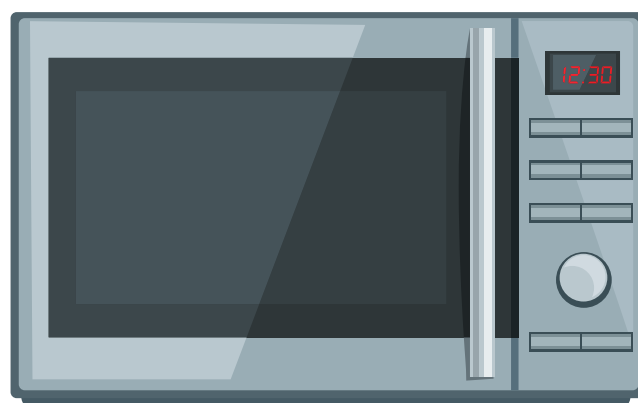
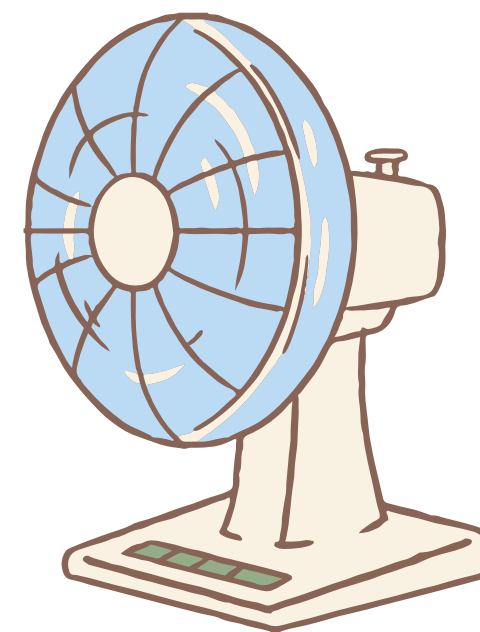
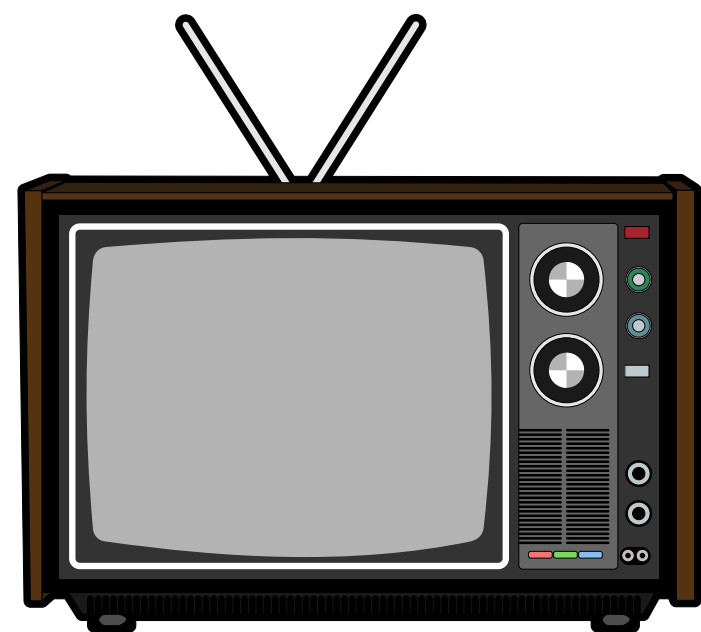
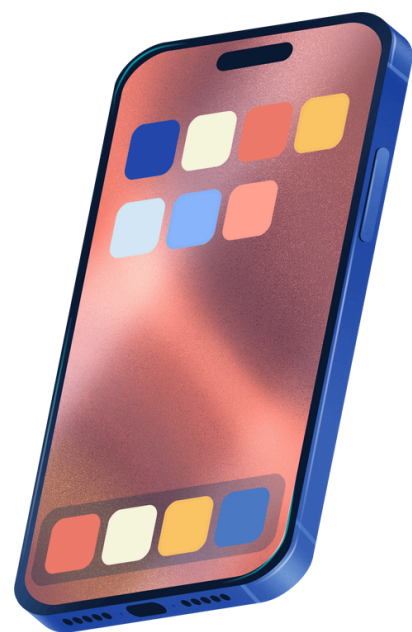



GARIS PANDUAN PENYEDIAAN LAPORAN





GARIS PANDUAN PELAKSANAAN & PENILAIAN





PENGHASILAN VIDEO MENGUNAKAN MS POWERPOINT





CONTOH VIDEO



SLAAS

SEKOLAH LESTARI ANUGERAH ALAM SEKITAR

Sekian

Terima Kasih Kepada Semua Yang Hadir

